

**Agenzia delle Entrate
CATASTO FABBRICATI
Ufficio Provinciale di
Como**

Dichiarazione protocollo n. CO0119046 del 24/09/2015

Planimetria di u.i.u. in Comune di Cantu'

Via Borgognone

civ. 43

Identificativi Catastali:

Sezione: CAN
Foglio: 21
Particella: 26003
Subalterno: 702

Compilata da:

Caminada Roberto
Iscritto all'albo:
Periti Edili

Prov. Como

N. 01207

Scheda n. 1

Scala 1:200

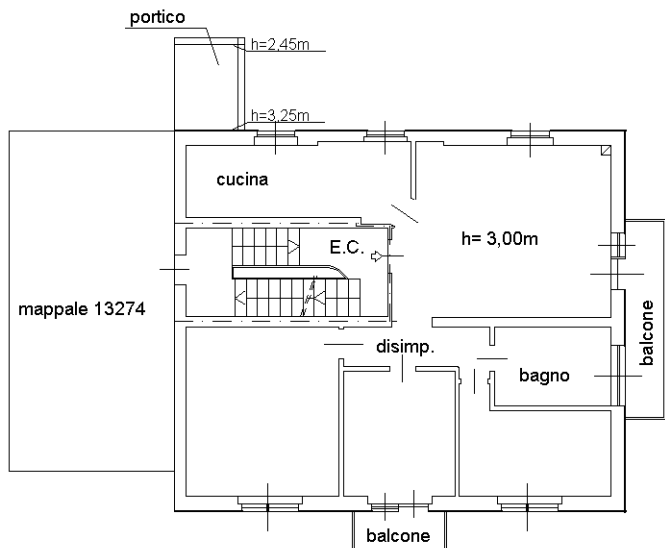

PIANTA PIANO PRIMO

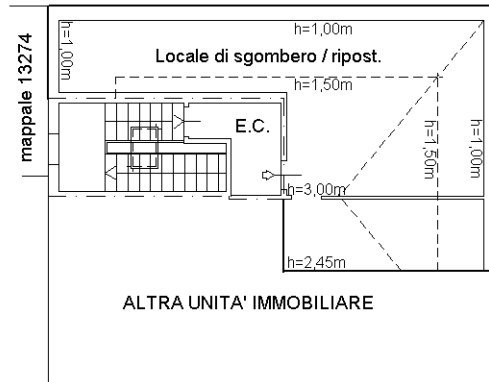

PIANTA PIANO SECONDO/sottotetto



PIANTA PIANO TERRA

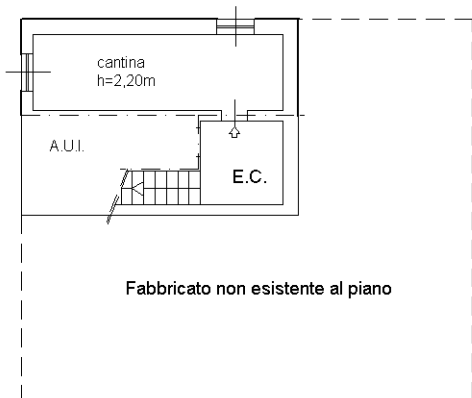

PIANTA PIANO SOTTOSTRADA 1

N.B.: La conformazione del lotto e' stata desunta dalla cartografia vigente

Ultima planimetria in atti

