

**Agenzia delle Entrate  
CATASTO FABBRICATI  
Ufficio Provinciale di  
Como**

Dichiarazione protocollo n. CO0119044 del 24/09/2015

Planimetria di u.i.u. in Comune di Cantu'

Via Borgognone

civ. 43

Identificativi Catastali:

Sezione: CAN  
Foglio: 21  
Particella: 26003  
Subalterno: 701

Compilata da:  
Caminada Roberto

Iscritto all'albo:  
Periti Edili

Prov. Como

N. 01207

Scheda n. 1

Scala 1:200

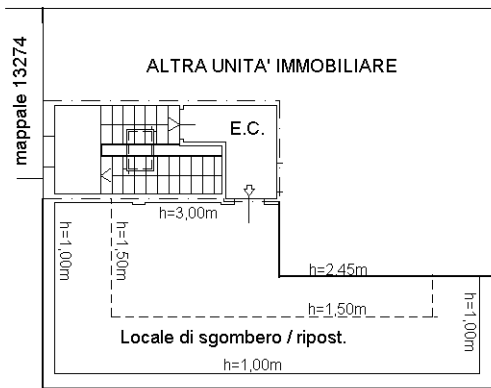

PIANTA PIANO SECONDO/sottotetto

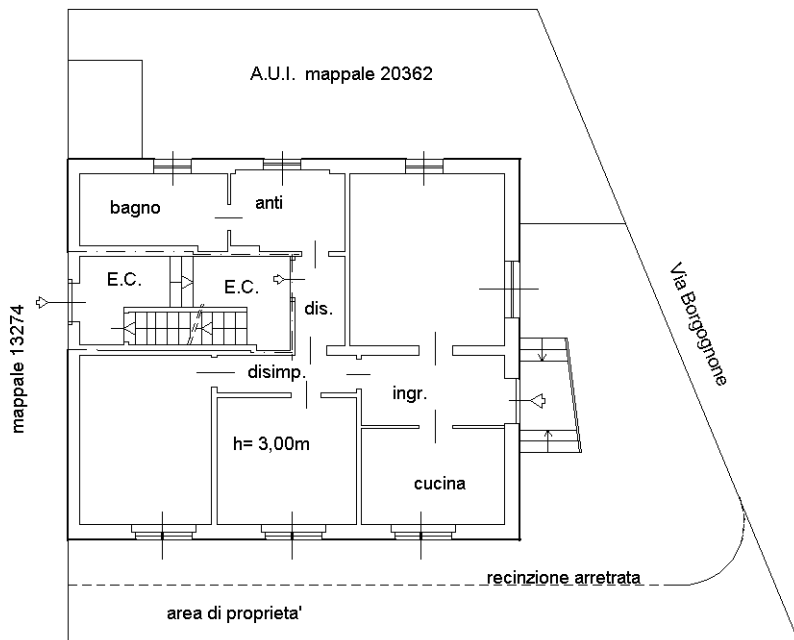

PIANTA PIANO TERRA

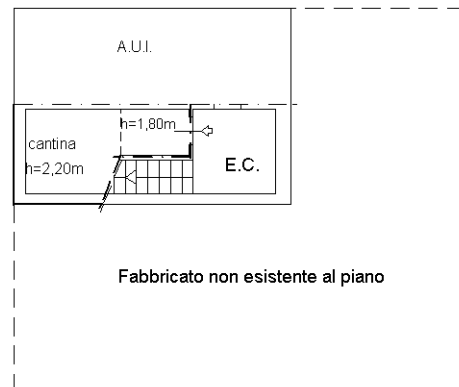

PIANTA PIANO SOTTOSTRADA 1

N.B.: La conformazione del lotto e' stata desunta dalla cartografia vigente



Ultima planimetria in atti