

MODULARIO
F. - sp. rend. - 487



MINISTERO DELLE FINANZE
DIREZIONE GENERALE DEL CATASTO E DEI SERVIZI TECNICI ERARIALI

MOD. B (Nuovo Catasto Edilizio Urbano)

Lire
100

NUOVO CATASTO EDILIZIO URBANO

(R. DECRETO-LEGGI 13 APRILE 1939, N. 652)

Planimetria dell'immobile situato nel Comune di Montorfano Via Europa Unita s.p.

Ditta SESEMINA ROBERTO-NARIO-SELENNA SANDRA-ESEJENNA MANLIO-FERNANDO Proprietari: Ma. prof. g. SESEMINA MANLIO & OLIVERO NARIO

Allegata alla dichiarazione presentata all'Ufficio Tecnico Erariale di COMO

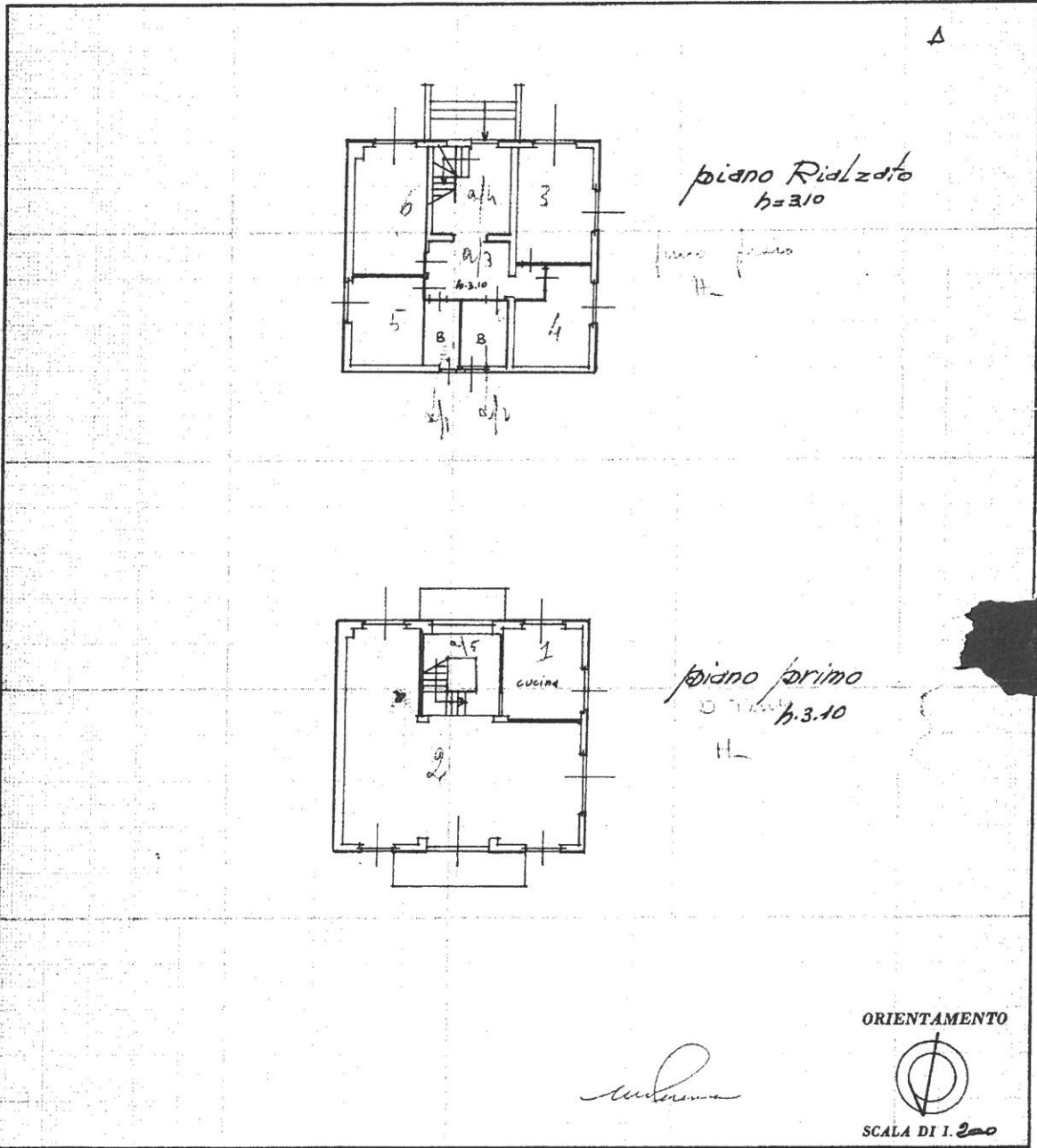

SPAZIO RISERVATO PER LE ANNOTAZIONI D'UFFICIO

DATA 25/07/85

PROT. N° ed. A 57/1

25 LUG 1985

Compilata dal Arch. PIETRO CINQUE/ANTI
(Titolo, nome e cognome del tecnico)

Iscritto all'Albo degli Architetti
della Provincia di Como n° 581

DATA 19 Luglio 1985

Firma: 5/ANTI

MODULARIO
F. rig. rend. - 497



MINISTERO DELLE FINANZE
DIREZIONE GENERALE DEL CATASTO E DEI SERVIZI TECNICI ERARIALI

Mod. B (Nuovo Catasto Edilizio Urbano)

Lire
100

NUOVO CATASTO EDILIZIO URBANO

(R. DECRETO-LEGGE 13 APRILE 1979, N. 652)

Planimetria dell'immobile situato nel Comune di Montorfano Via Europa Unita s.p.a.
Ditta FEHNA ROBERTO MARIO, FEHNA ANDREA e FEHNA NANILO FERNANDO prof. s/s. ciassone Nicola Prof. FEHNA NANILO
Allegata alla dichiarazione presentata all'Ufficio Tecnico Erariale di COMO COLIVERO ASBIS costruzione

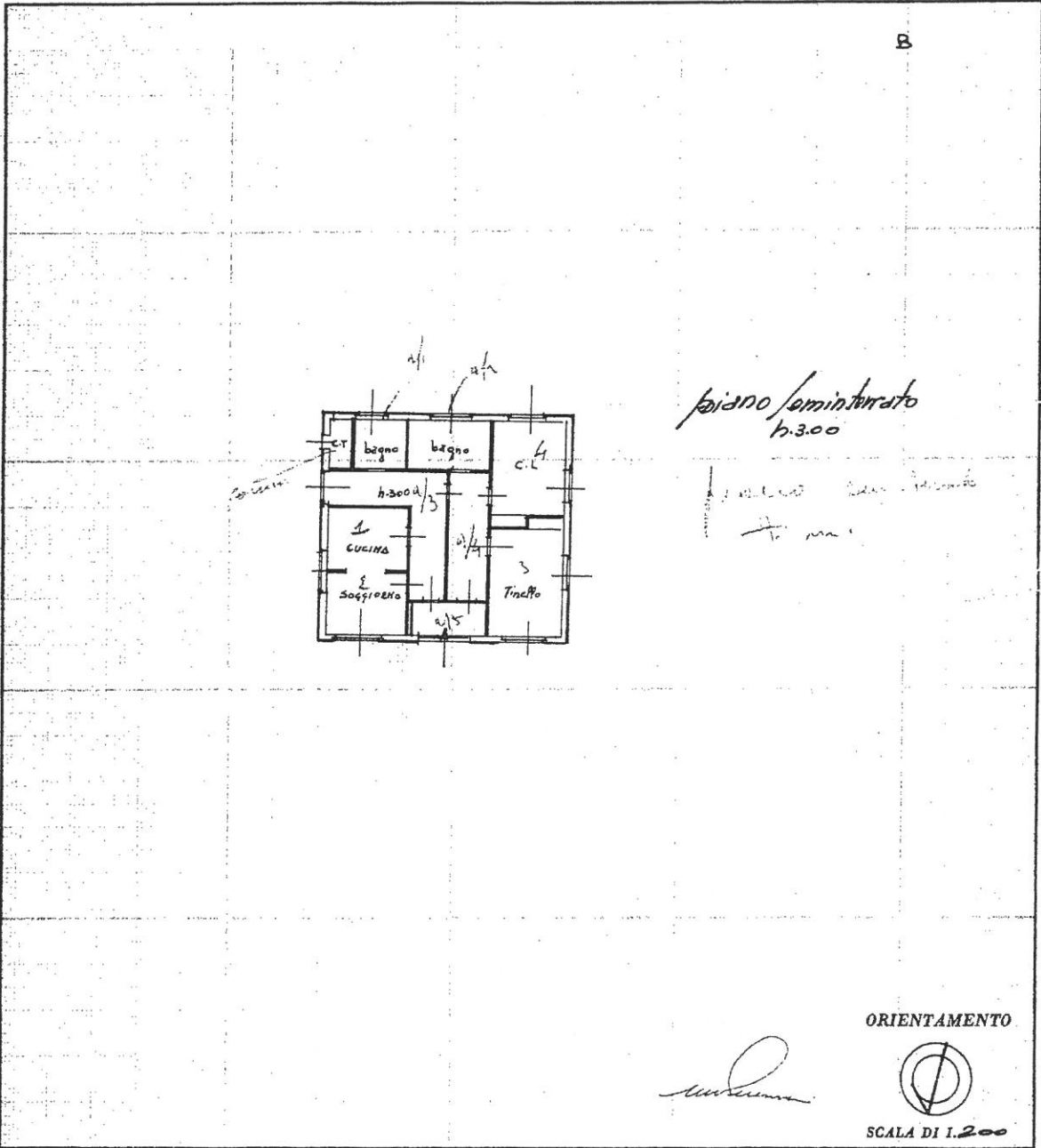

SPAZIO RISERVATO PER LE ANNOTAZIONI D'UFFICIO

DATA 25/07/85 25/10/1985

PROT. N° 25/10/1985

edra nr. 51/9

Compilata dal Arch. Pietro
(Titolo, nome e cognome del tecnico)
CINQUEPANTI
Iscritto all'Albo degli Architetti
della Provincia di Como n° 581
DATA 19 luglio 1985
Firma: P. Cinquepanti

ORIENTAMENTO



SCALA DI 1.200

Catasto dei Fabbricati - Situazione al 27/10/2018 - Comune di MONTORFANO (F688) - < Foglio: 7 - Particella: 2709 - Subalterno: 2 - piano 01

**Agenzia del Territorio
CATASTO FABBRICATI**
Ufficio provinciale di
Como

Dichiarazione protocollo n. C00269855 del 24/10/2005
Planimetria di u.i.u. in Comune di Montorfano
Via Europa Unita civ.

Identificativi Catastali:
Sezione: 7
Foglio: 7
Particella: 2709
Subalterno: 3

Compilata da:
Chierichetti Giuseppe Achille
Iscritto all'albo:
Architetti
Prov. Como N. 526

Scheda n. 100
Scala 1: 200

