



Lire
20

NUOVO CATASTO EDILIZIO URBANO

(R. DECRETO-LEGGE 13 APRILE 1939, N. 651)

Planimetria dell'immobile situato nel Comune di Como M. Olimpino Via Cardina N°

Ditta Imp. Frassoni e Brison S.N.C. di Frassoni Francesco nato a Milano 15-2-1909 - Brison Remo nato a Milano 16-11-1918

Allegata alla dichiarazione presentata all'Ufficio Tecnico Erariale di Como

SCHEDA N° 4703894

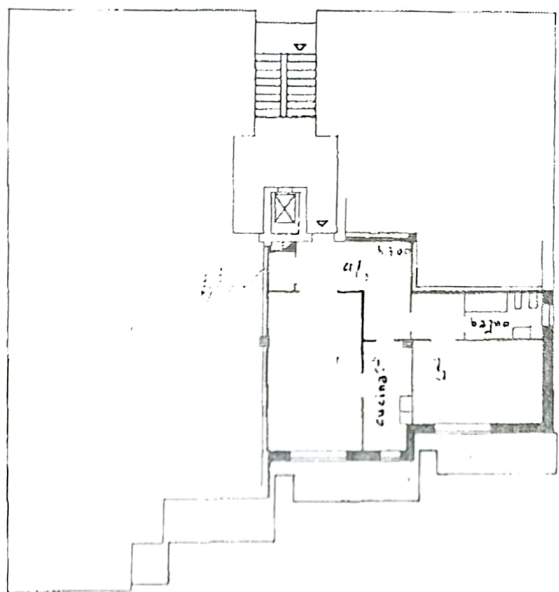

QUARTO PIANO

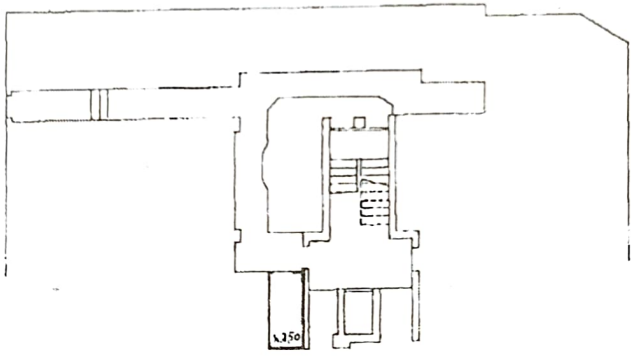

PRIMO PIANO SOTTO TERRA

VEDI ESTRATTO MAPPA SU SCHEDA
N° 167010

ORIENTAMENTO



SCALA DI 1:200

SPAZIO RISERVATO PER LE ANNOTAZIONI D'UFFICIO

DATA
PROT. N°

Compilata dal perito edile
(Titolo, nome e cognome del tecnico)
Luigi Trenti
Iscritto all'Albo dei periti industriali
della Provincia di Como
DATA 1-2-1966
Firma:



Lire
20

NUOVO CATASTO EDILIZIO URBANO

(R. DECRETO-LEGGE 13 APRILE 1939, N. 852)

Planimetria dell'immobile situato nel Comune di Como M. Olimpino Via Cardina N°
Ditta Imp. Frassoni e Brison S.N.C. di Frassoni Francesco nato a Milano 15-2-1909 - Brison Remonato a Milano 16-11-1918
Allegata alla dichiarazione presentata all'Ufficio Tecnico Erariale di Como

SCHEDA N° 1670016

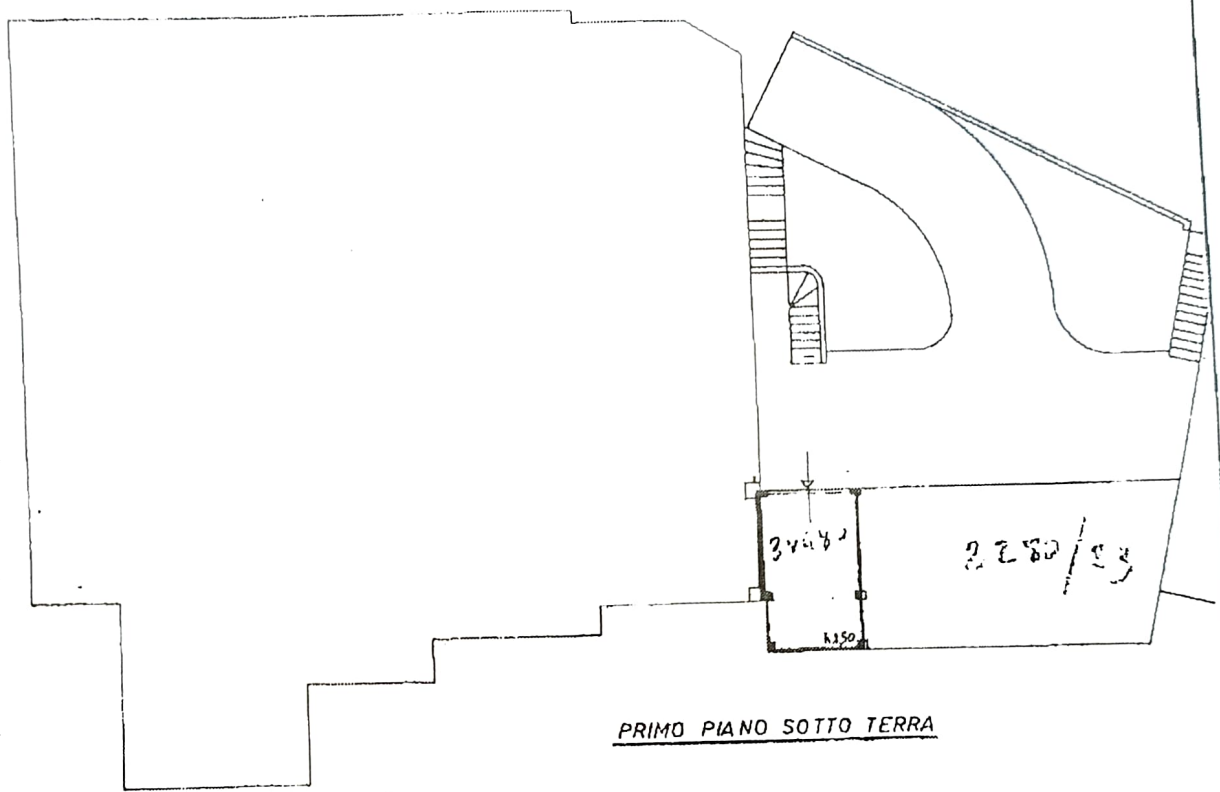

PRIMO PIANO SOTTO TERRA

ORIENTAMENTO



SCALA DI 1:200

VEDI ESTRATTO MAPPA SU SCHEDA
N° 1670010

SPAZIO RISERVATO PER LE ANNOTAZIONI D'UFFICIO

Compilata dal perito edile
(Titolo, nome e cognome del tecnico)
Luigi Trenti
periti Industrie