

ELABORATO PLANIMETRICO	
Compilato da: Schiavon Fabio	
Iscritto all'albo: Geometri	
Prov. Varese	N. 2557

Agenzia delle Entrate
CATASTO FABBRICATI
Ufficio Provinciale di
Varese

Comune di Cantello	Protocollo n. VA0100352 del 18/09/2019
Sezione: Foglio: 12 Particella: 3657	Tipo Mappale n. del
Dimostrazione grafica dei subalterni	Scala 1 : 500

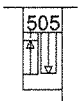
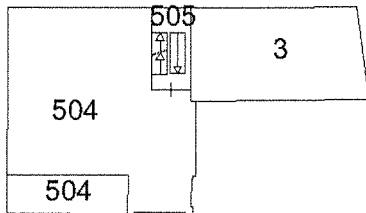
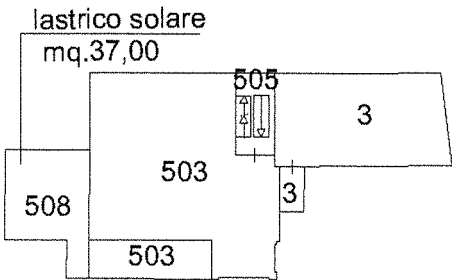
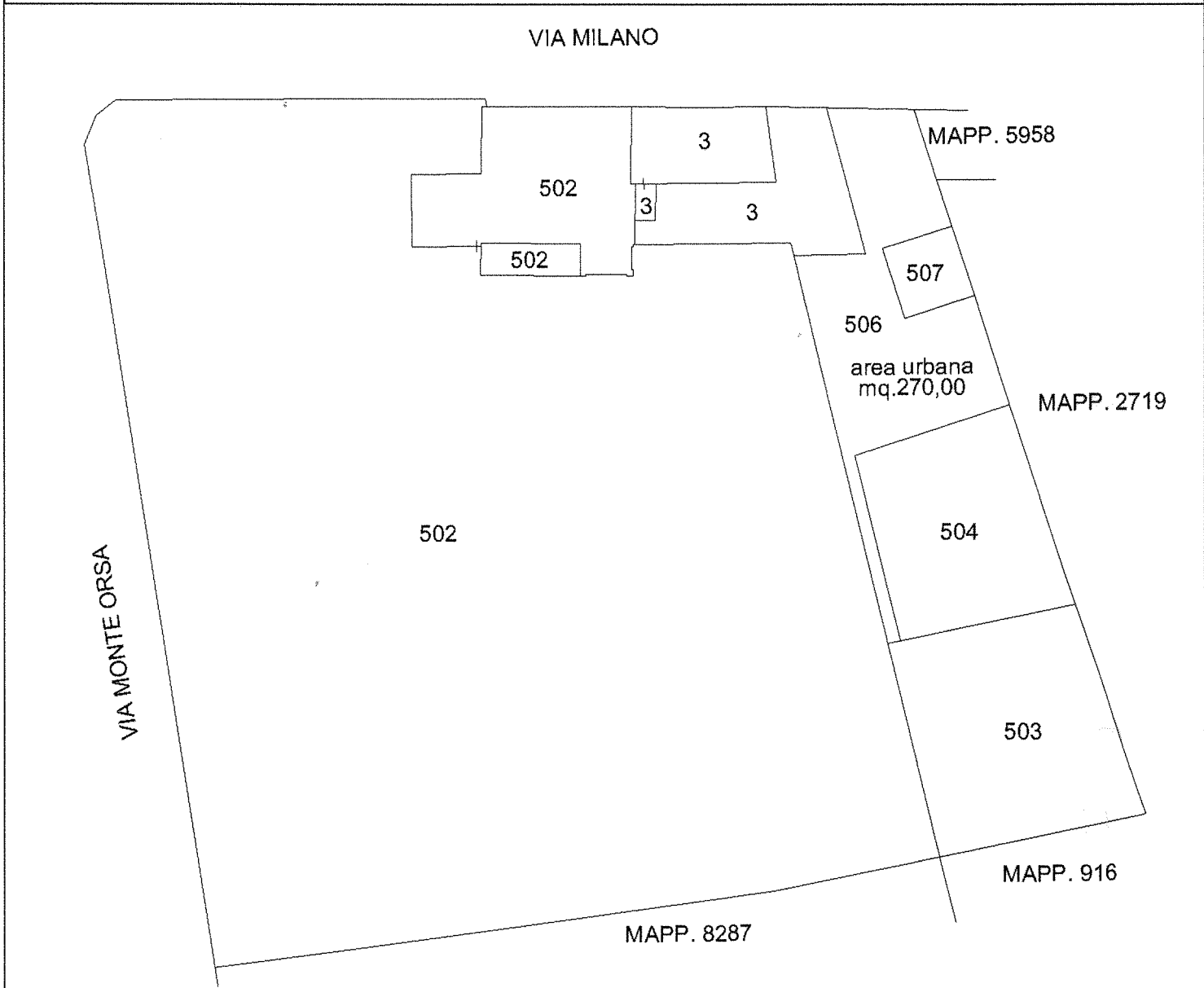

Ultima planimetria in atti

Catasto dei Fabbricati - Situazione al 21/10/2019 - Comune di CANTELLO (B634) - < Foglio: 12 - Particella: 3657 - Elaborato planimetrico >

