

Data: 09/01/2019 - n. T101040 - Richiedente: GNICRL56M19L682K

**Agenzia delle Entrate
CATASTO FABBRICATI
Ufficio Provinciale di
Varese**

Dichiarazione protocollo n. VA0097407 del 28/09/2018

Planimetria di u.i.u. in Comune di Cantello

Via Milano

civ. 26

Identificativi Catastali:

Sezione:

Foglio: 12

Particella: 3657

Subalterno: 503

Compilata da:
Schiavon Fabio

Iscritto all'albo:
Geometri

Prov. Varese

N. 2557

Scheda n. 1

Scala 1:200

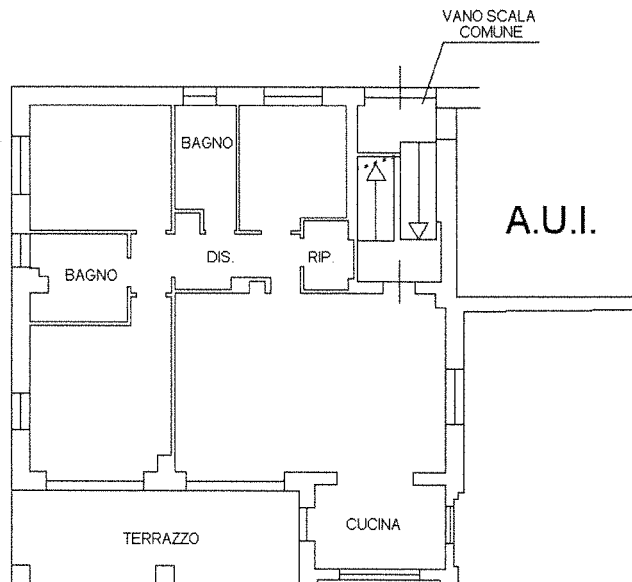

PIANO PRIMO

H=2.80

Paolo Paolo Frisero

David Mogni

Stefanie Bernasconi

[Signature]

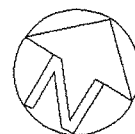
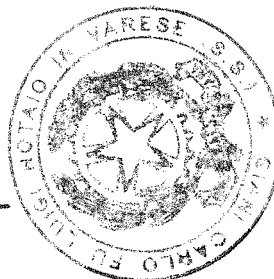

Ultima planimetria in atti

Data: 09/01/2019 - n. T101040 - Richiedente: GNICRL56M19L682K

Totale schede: 2 - Formato di acquisizione: A4(210x297) - Formato stampa richiesto: A4(210x297)

Catasto dei Fabbricati - Situazione al 09/01/2019 - Comune di CANTELLO (B634) - < Foglio: 12 - Particella: 3657 - Subalterno: 503 >
VIA MILANO n. 26 piano: T-1;



ATTESTATO DI PRESTAZIONE ENERGETICA DEGLI EDIFICI

CODICE IDENTIFICATIVO: 1203000010118 VALIDO FINO AL: 20/10/2028



DATI GENERALI

Destinazione d'uso <input checked="" type="checkbox"/> Residenziale <input type="checkbox"/> Non residenziale Classificazione D.P.R. 412/93: <u>E.1 (1)</u>	Oggetto dell'attestato <input type="checkbox"/> Intero edificio <input checked="" type="checkbox"/> Unità immobiliare <input type="checkbox"/> Gruppo di unità immobiliari Numero di unità immobiliari di cui è composto l'edificio: <u>3</u>	<input type="checkbox"/> Nuova costruzione <input checked="" type="checkbox"/> Passaggio di proprietà <input type="checkbox"/> Locazione <input type="checkbox"/> Ristrutturazione importante <input type="checkbox"/> Riqualificazione energetica <input type="checkbox"/> Altro: _____
---	--	---

Dati identificativi Regione : Lombardia Comune : CANTELLO Indirizzo : via Milano 26 Piano : 1 Interno : Coordinate GIS :45,8167 8,8833	Zona climatica : E Anno di costruzione : 2017 Superficie utile riscaldata (m ²) : 108.02 Superficie utile raffrescata (m ²) : 0.00 Volume lordo riscaldato (m ³) : 462.88 Volume lordo raffrescato (m ³) : 0.00
---	--



Comune catastale		CANTELLO				Sezione		Foglio		12	Particella		3657
Subalterni	da	503	a	503	da	a	da	a	da	a	da	a	
Altri subalterni													

<input checked="" type="checkbox"/> Climatizzazione invernale <input type="checkbox"/> Climatizzazione estiva	<input type="checkbox"/> Ventilazione meccanica <input checked="" type="checkbox"/> Prod. acqua calda sanitaria	<input type="checkbox"/> Illuminazione <input type="checkbox"/> Trasporto di persone o cose
--	--	--

PRESTAZIONE ENERGETICA GLOBALE E DEL FABBRICATO

La sezione riporta l'indice di prestazione energetica globale non rinnovabile in funzione del fabbricato e dei servizi energetici presenti, nonché la prestazione energetica del fabbricato, al netto del rendimento degli impianti presenti.

Prestazione energetica del fabbricato <table border="1" style="width: 100%; border-collapse: collapse; text-align: center;"> <tr> <th style="width: 50%;">INVERNO</th> <th style="width: 50%;">ESTATE</th> </tr> <tr> <td></td> <td></td> </tr> <tr> <td></td> <td></td> </tr> </table>	INVERNO	ESTATE					Prestazione energetica globale <div style="text-align: center;"> + Più efficiente — Meno efficiente </div> <div style="border: 2px solid black; padding: 5px; text-align: center; margin-top: 10px;"> EDIFICIO A ENERGIA QUASI ZERO <input checked="" type="checkbox"/> CLASSE ENERGETICA A3 EP_{gl, nren} 44.54 kWh/m²anno </div>	Riferimenti Gli immobili simili avrebbero in media la seguente classificazione: Se nuovi: <div style="border: 1px solid black; padding: 2px; text-align: center; width: 100px; margin: 5px auto;">A1(66,89)</div> Se esistenti: <div style="border: 1px solid black; padding: 2px; text-align: center; width: 100px; margin: 5px auto;"></div>
INVERNO	ESTATE							