

**Agenzia del Territorio
CATASTO FABBRICATI
Ufficio Provinciale di
Lecco**

Dichiarazione protocollo n. LC0054959 del 08/03/2011

Planimetria di u.i.u. in Comune di Casatenovo

Via Roma

civ. 36

Identificativi Catastali:

Sezione: CAS

Foglio: 5

Particella: 1550

Subalterno: 715

Compilata da:
Straface Giovanni

Iscritto all'albo:
Geometri

Prov. Monza E Brianza

N. 777

Scheda n. 1

Scala 1:200

Quintale Casen

Como P. 1550

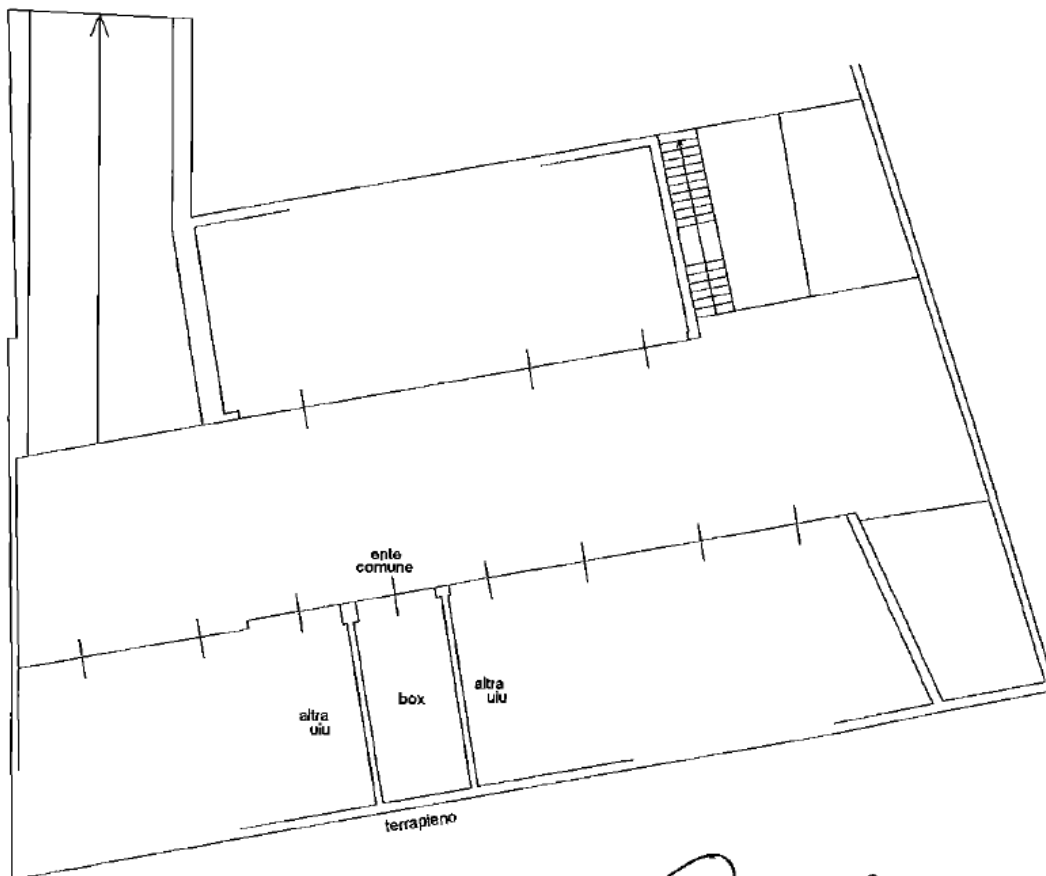

PIANO PRIMO SOTTOSTRADA

h2.40

[Handwritten signature]



Catasto dei Fabbricati - Situazione al 27/05/2025 - Comune di CASATENOVO(B943) - < Sez. urbana CAS - Foglio 5 - Particella 1550 - Subalterno 715 >
VIA ROMA n. 36 Piano S1

Ultima planimetria in atti

Data: 27/05/2025 - n. T966552 - Richiedente: TCCVRG62T01F205G

Totale schede: 1 - Formato di acquisizione: A4(210x297) - Formato stampa richiesto: A4(210x297)