

Data: - n. - Richiedente:

**Agenzia del Territorio
CATASTO FABBRICATI
Ufficio Provinciale di
Lecco**

Dichiarazione protocollo n. LC0054959 del 08/03/2011

Planimetria di u.i.u. in Comune di Casatenovo

Via Roma

civ. 36

Identificativi Catastali:

Sezione: CAS
Foglio: 5
Particella: 1550
Subalterno: 709

Compilata da:

Iscritto all'albo:
Geometri

Prov.

N.

scheda n. 1

Scala 1:200

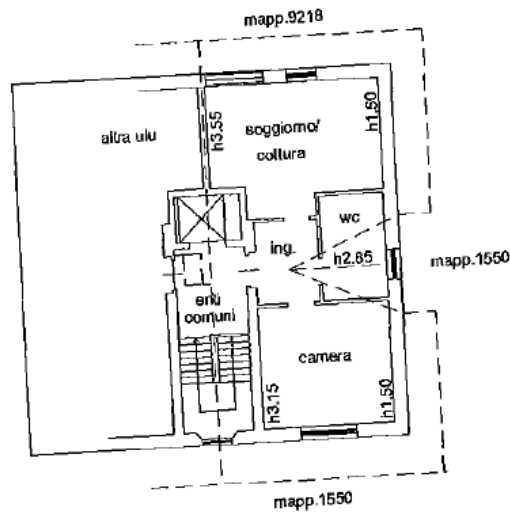

**PIANO TERZO
(sottotetto)**



Catasto dei Fabbricati - Situazione al 27/05/2025 - Comune di CASATENOVO(B943) - < Sez. urbana CAS - Foglio 5 - Particella 1550 - Subalterno 709 >
VIA ROMA n. 36 Piano 3

Ultima planimetria in atti

Data: - n. - Richiedente:

Totale schede: 1 - Formato di acquisizione: A4(210x297) - Formato stampa richiesto: A4(210x297)