

Data: - n. - Richiedente:

**Agenzia del Territorio  
CATASTO FABBRICATI  
Ufficio Provinciale di  
Lecco**

Dichiarazione protocollo n. LC0054959 del 08/03/2011

Planimetria di u.i.u. in Comune di Casatenovo

Via Roma

oiv. 36

Identificativi Catastali:

Sezione: CAS

Foglio: 5

Particella: 1550

Subalterno: 702

Compilata da:

Iscritto all'albo:

Prov. Monza E Brianza

N.

Scheda n. 1

Scala 1:200

Allegato "...f..."  
al rep. n.

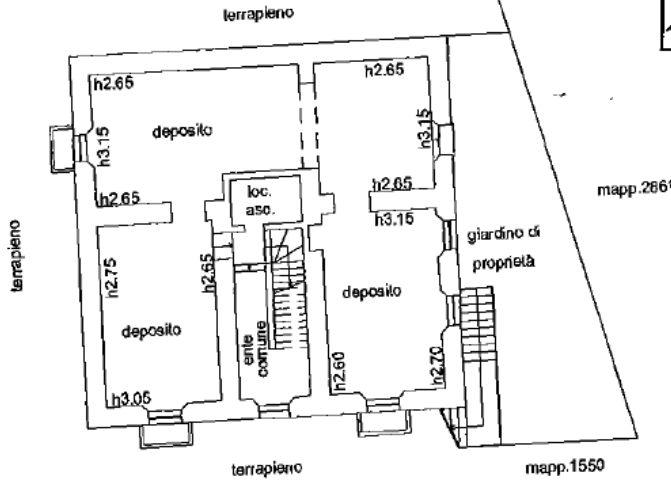

**PIANO PRIMO SOTTOSTRADA**

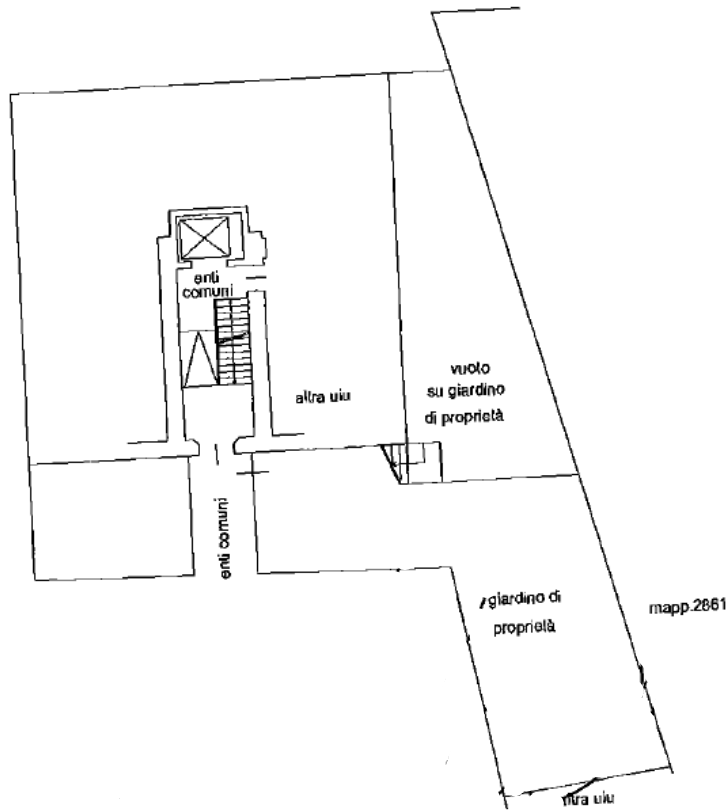

**PIANO TERRA**

Ultima planimetria in atti

Data: - n. - Richiedente:

Totale schede: 1 - Formato di acquisizione: A4(210x297) - Formato stampa richiesto: A4(210x297)

Catasto dei Fabbricati - Situazione al 27/05/2025 - Comune di CASATENOVO(B943) - < Sez. urbana CAS - Foglio 5 - Particella 1550 - Subalterno 702 >  
VIA ROMA n. 36 Piano S1-T





Data: - n. - Richiedente:

**Agenzia del Territorio  
CATASTO FABBRICATI  
Ufficio Provinciale di  
Lecco**

Dichiarazione protocollo n. LC0054959 del 08/03/2011

Planimetria di u.i.u. in Comune di Casatenovo

Via Roma

civ. 36

Identificativi Catastali:

Sezione: CAS

Foglio: 5

Particella: 1550

Subalterno: 724

Compilata da:

Iscritto all'albo:  
Geometri

N.

Scheda n. 1

Scala 1:200

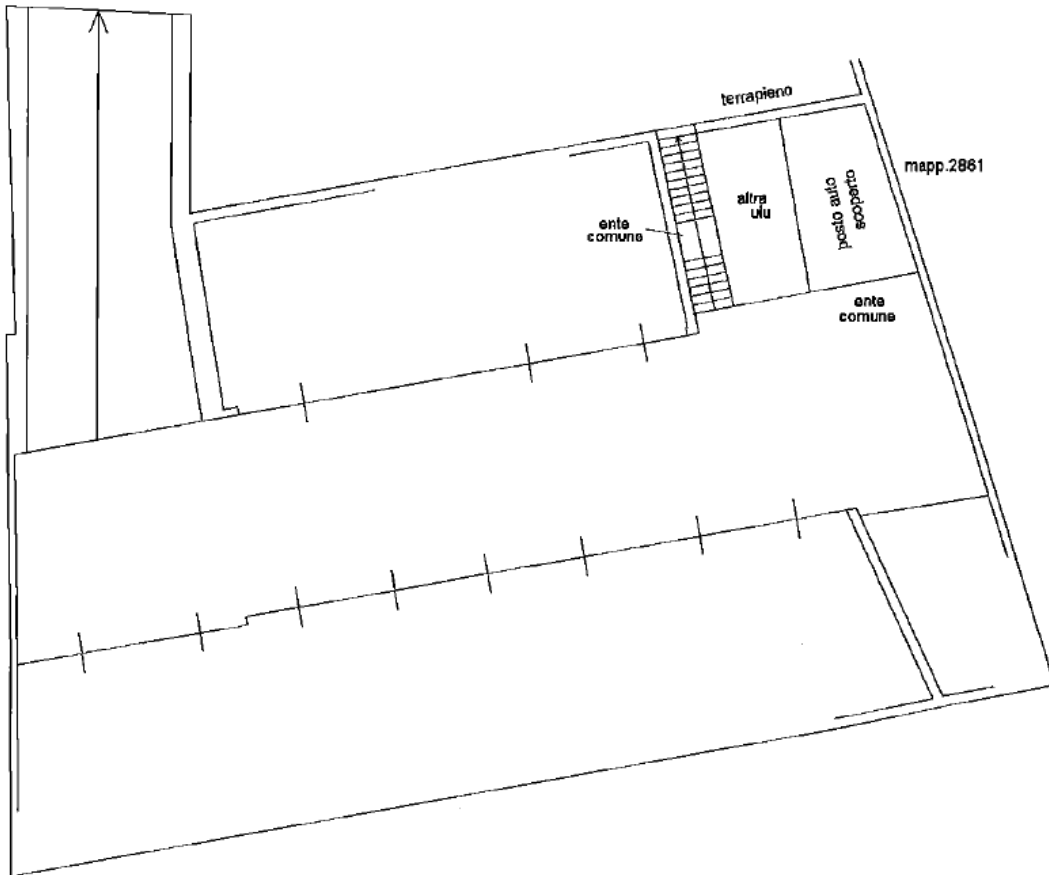

**PIANO PRIMO SOTTOSTRADA**



Ultima planimetria in atti

Data: - n. - Richiedente:

Totale schede: 1 - Formato di acquisizione: A4(210x297) - Formato stampa richiesto: A4(210x297)

Catasto dei Fabbricati - Situazione al 01/09/2025 - Comune di CASATENOVO(B943) - < Sez. urbana CAS - Foglio 5 - Particella 1550 - Subalterno 724 >  
VIA ROMA n. 36 Piano S1

Data: - n. - Richiedente:

Agenzia del Territorio  
**CATASTO FABBRICATI**  
Ufficio Provinciale di  
**Lecco**

Dichiarazione protocollo n. LC0054959 del 08/03/2011

Planimetria di u.i.u. in Comune di Casatenovo

Via Roma

civ. 36

Identificativi Catastali:

Sezione: CAS

Foglio: 5

Particella: 1550

Subalterno: 725

Compilata da:

Iscritto all'albo:  
Geometri

N.

Scheda n. 1

Scala 1:200

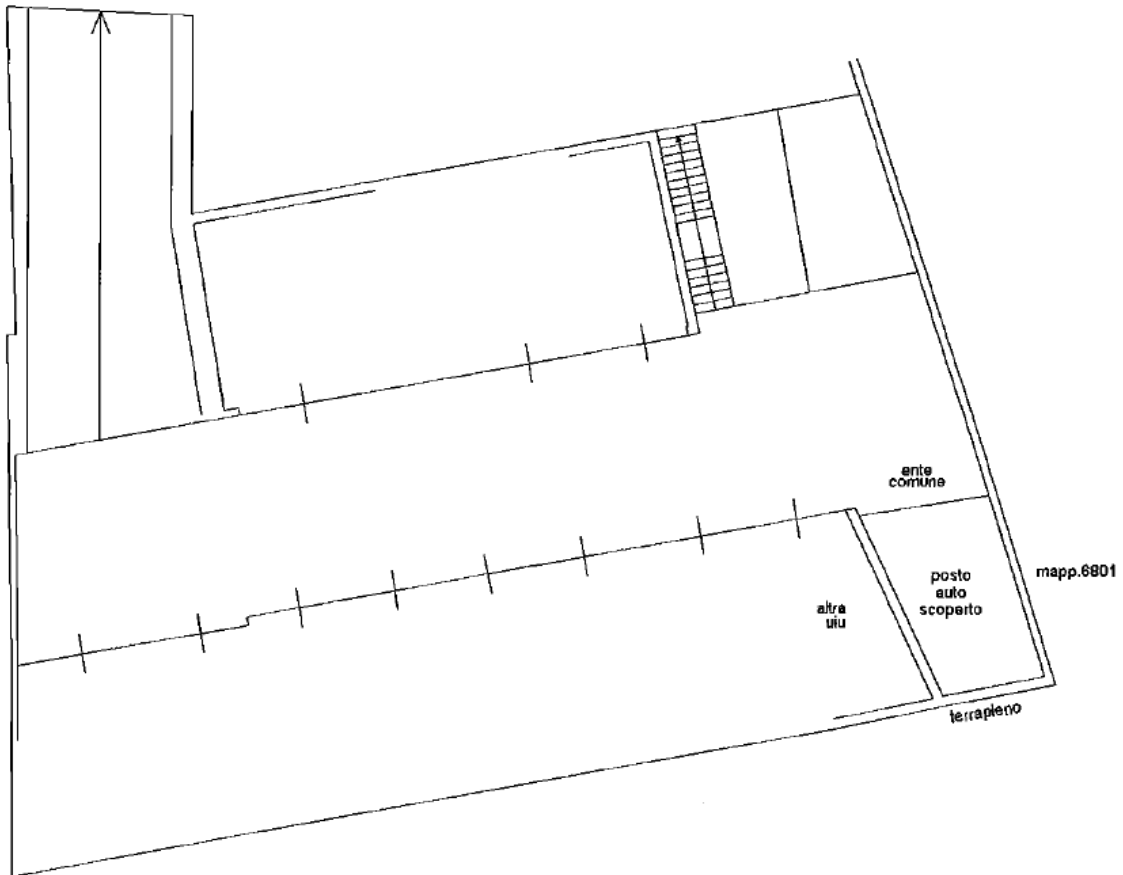

PIANO PRIMO SOTTOSTRADA



Ultima planimetria in atti

Data: - n. - Richiedente:

Totale schede: 1 - Formato di acquisizione: A4(210x297) - Formato stampa richiesto: A4(210x297)

Catasto dei Fabbricati - Situazione al 01/09/2025 - Comune di CASATENOVO(B943) - < Sez. urbana CAS - Foglio 5 - Particella 1550 - Subalterno 725 >  
VIA ROMA n. 36 Piano S1