

**Agenzia del Territorio  
CATASTO FABBRICATI  
Ufficio Provinciale di  
Lecco**

Dichiarazione protocollo n. LC0054959 del 08/03/2011

Planimetria di u.i.u. in Comune di Casatenovo

Via Roma

civ. 36

Identificativi Catastali:

Sezione: CAS  
Foglio: 5  
Particella: 1550  
Subalterno: 707

Compilata da:  
Straface Giovanni

Iscritto all'albo:  
Geometri

Prov. Monza E Brianza

N. 777

Scheda n. 1

Scala 1:200

*Antonio Carbar*

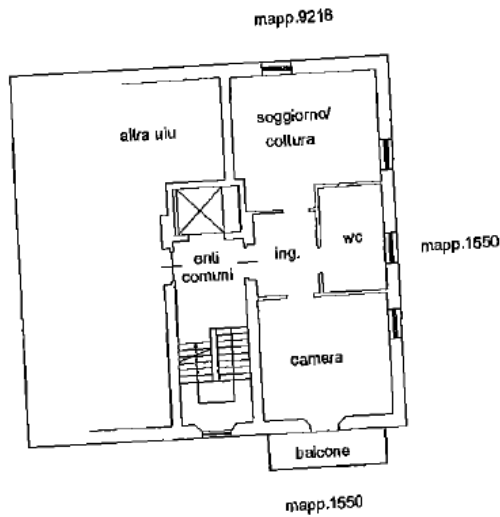

PIANO SECONDO

h2.70

Ultima planimetria in atti

Data: 27/05/2025 - n. T966335 - Richiedente: TCCVRG62T01F205G

Totale schede: 1 - Formato di acquisizione: A4(210x297) - Formato stampa richiesto: A4(210x297)

Catasto dei Fabbricati - Situazione al 27/05/2025 - Comune di CASATENOVO(B943) - < Sez. urbana CAS - Foglio 5 - Particella 1550 - Subalterno 707 >  
VIA ROMA n. 36 Piano 2