

Catasto dei Fabbricati - Situazione al 04/07/2012 - Comune di APPIANO GENTILE (A333) - < Sez. Urb.: APP - Foglio: 8 - Particella: 5326 - Subalterno: 709 >
 VIA BARADELLO n. 10 piano: T-1-2;

MODULARIO F. n. 446
 MOD AN (CFU)
 LIRE **605**
 CIV. 10
 MINISTERO DELLE FINANZE
 DIREZIONE GENERALE DEL CATASTO E DEI SS.TT.EE.
CATASTO EDILIZIO URBANO (FDL 13-4-1939, n. 652)
 Planimetria di u.r.u. in Comune di APPIANO GENTILE, via BARADELLO

PIANTA PIANO TERRA H = 2.50 mt

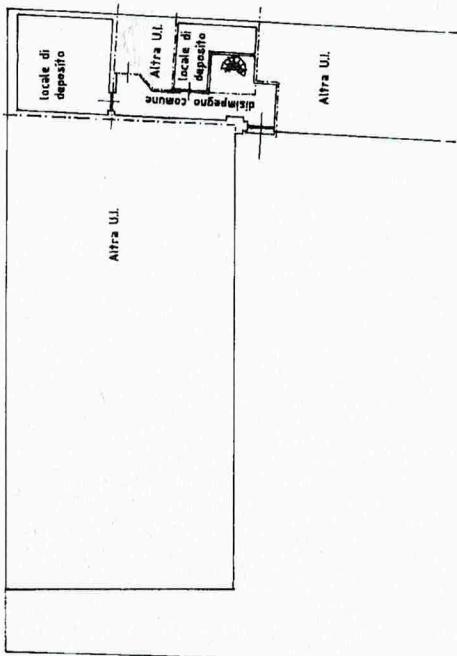

PIANTA PIANO PRIMO H = 2.70 mt

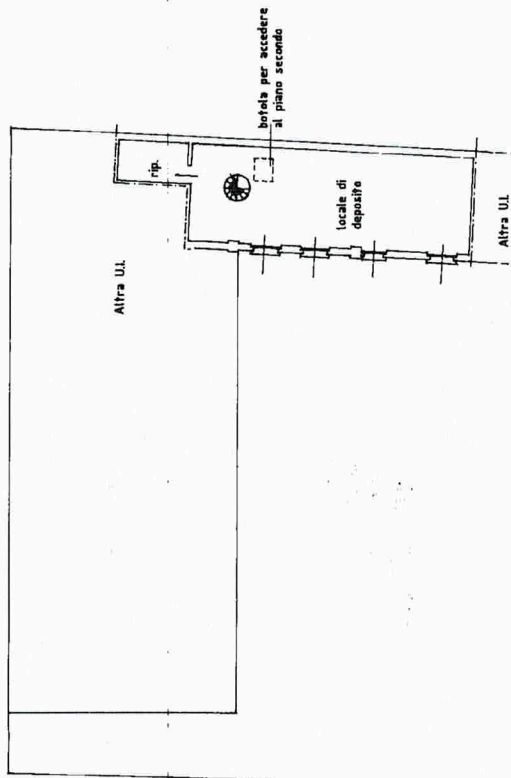

PIANTA PIANO SECONDO Hm = 1.70 mt

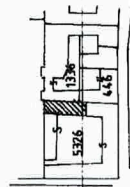
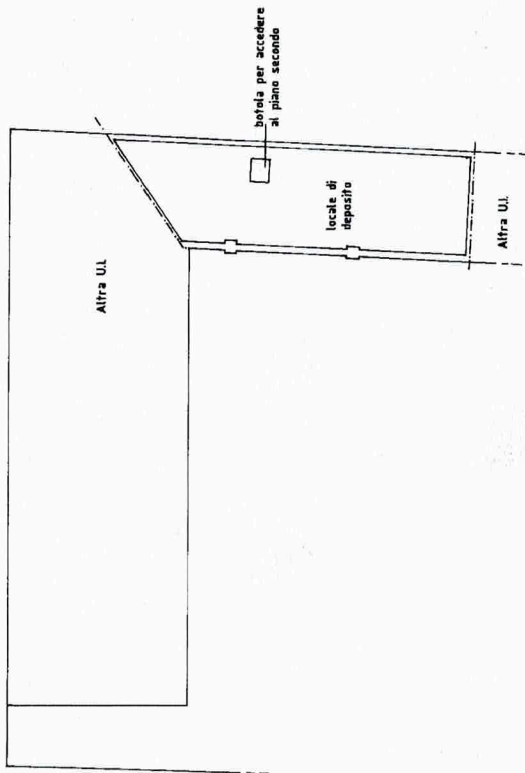

ESTRATTO DI MAPPA
 CENSUARIO DI APPIANO GENTILE
 FOGLIO n. 8 SCALA 1 : 2000

ORIENTAMENTO



SCALA DI 1:200

Autorizzazione uso timbro in
 gomma Rilasciata Direz. Comp.
 Terr. Lombardia (Prot. 1126/99)
 in sostituzione sigillo in metallo.

RISERVATO ALL'UFFICIO

Compilata dal ARCHITETTO (nome)
 SACCO VINCENTO

Dichiarazione di N.C.
 Denuncia di variazione

Identificativi catastali
 F. n. 5326 sub. 709
 Iscritto all'albo degli ARCHITETTI
 della provincia di LUPO n. 1043
 data 08.06.2000 Firma

15 GIU. 2000