



MINISTERO DELLE FINANZE

Mod. B (Nuovo Catasto Edilizio Urbano) 57

DIREZIONE GENERALE DEL CATASTO E DEI SERVIZI TECNICI ERARIALI

Lire
50

NUOVO CATASTO EDILIZIO URBANO

(R. DECRETO-LEGGE 13 APRILE 1939, N. 652)

l'immobile situato nel Comune di **CANTÙ**

Via **MADDALENA**

chiarazione presentata all'Ufficio Tecnico Erariale di **COMO**

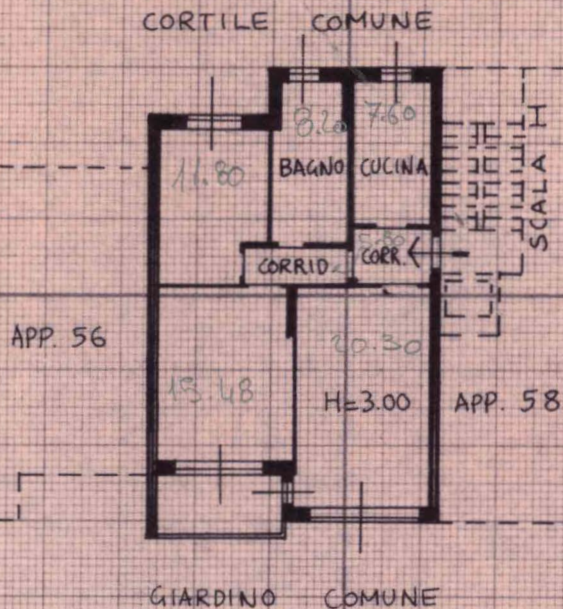

PRIMO PIANO

2.500 m² + 500 m²

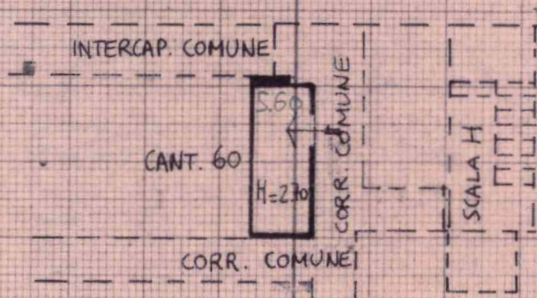

PIANO INTERRATO

ORIENTAMENTO