

Data: n. Richiedente:

**Agenzia del Territorio  
CATASTO FABBRICATI  
Ufficio Provinciale di  
Lecce**

Dichiarazione protocollo n. LC0054959 del 08/03/2011	
Planimetria di u.i.u. in Comune di Casatenovo	
Via Roma	civ. 36
Identificativi Catastali:	Compilata da:
Sezione: CAS	Isritto all'albo: Geometri
Foglio: 5	Prov. N.
Particella: 1550	
Subalterno: 707	

Scheda n. 1      Scala 1:200

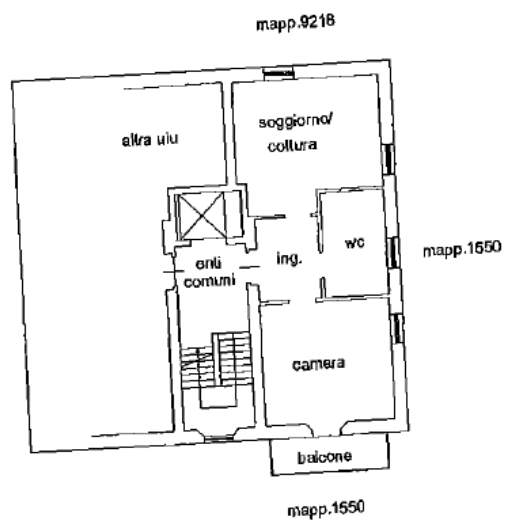

**PIANO SECONDO**  
h2.70



Catasto dei Fabbricati - Situazione al 27/05/2025 - Comune di CASATENOVO(B943) - < Sez. urbana CAS - Foglio 5 - Particella 1550 - Subalterno 707 >  
VIA ROMA n. 36 Piano 2