

**Agenzia del Territorio  
CATASTO FABBRICATI  
Ufficio Provinciale di  
Lecco**

Dichiarazione protocollo n. LC0054959 del 08/03/2011

Planimetria di u.i.u. in Comune di Casatenovo

Via Roma

civ. 36

Identificativi Catastali:

Sezione: CAS

Foglio: 5

Particella: 1550

Subalterno: 113

Compilata da:  
Straface Giovanni

Iscritto all'albo:  
Geometri

Prov. Monza E Brianza

N. 777

Scheda n. 1

Scala 1:200

*Antonio Corber*

*Corber*

*Stefano Straface*

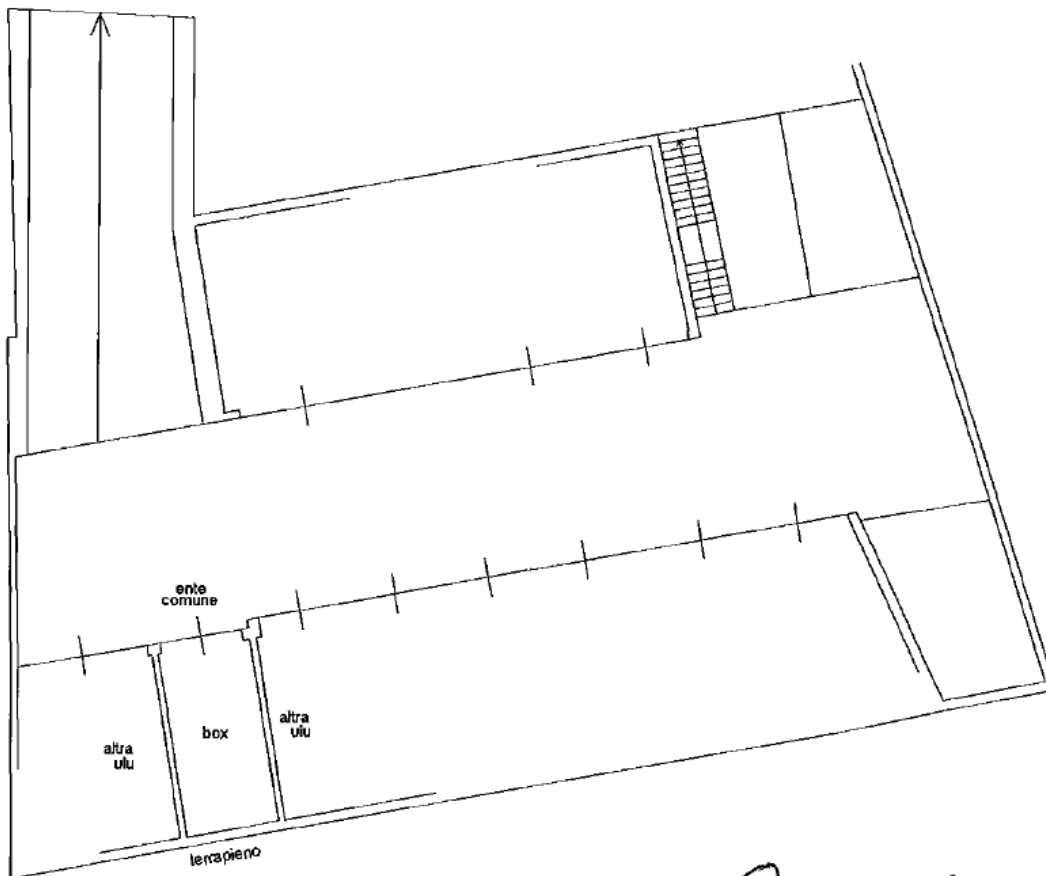

PIANO PRIMO SOTTOSTRADA

h2.40

*UP*



Catasto dei Fabbricati - Situazione al 01/09/2025 - Comune di CASATENOVO(B943) - < Sez. urbana CAS - Foglio 5 - Particella 1550 - Subalterno 713 >  
VIA ROMA n. 36 Piano S1

Ultima planimetria in atti

Data: 01/09/2025 - n. T46908 - Richiedente: TCCVRG62T01F205G

Totale schede: 1 - Formato di acquisizione: A4(210x297) - Formato stampa richiesto: A4(210x297)