

**Agenzia delle Entrate  
CATASTO FABBRICATI  
Ufficio Provinciale di  
Como**

Dichiarazione protocollo n. CO0005322 del 19/01/2024

Comune di Albese Con Cassano

Via Vittorio Veneto

civ. 56

Identificativi Catastali:

Sezione: ALB

Foglio: 12

Particella: 1797

Subalterno: 710

Compilata da:

Cosenza Alessio

Iscritto all'albo:

Periti Edili

Prov. Como

N. 2028

Planimetria

Scheda n. 1

Scala 1:200

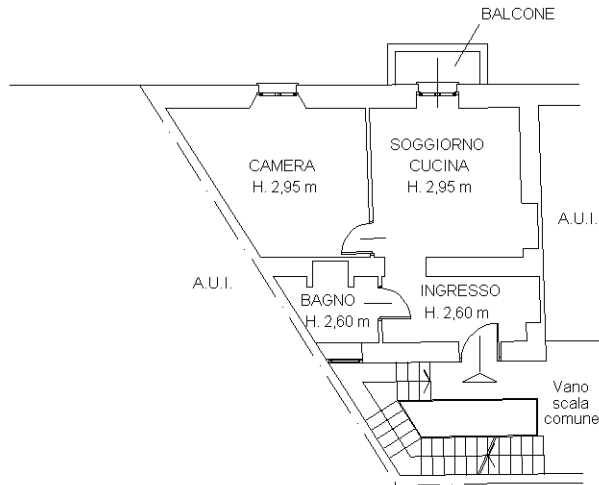

PIANO PRIMO

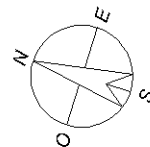

Ultima planimetria in atti