

**Agenzia del Territorio
CATASTO FABBRICATI
Ufficio Provinciale di
Como**

Dichiarazione protocollo n. CO0025552 del 08/02/2010

Planimetria di u.i.u. in Comune di Blevio

Via Frazione Sorto

civ. SC

Identificativi Catastali:

Sezione:

N. 2254

Schema n. 1

Scala 1:200

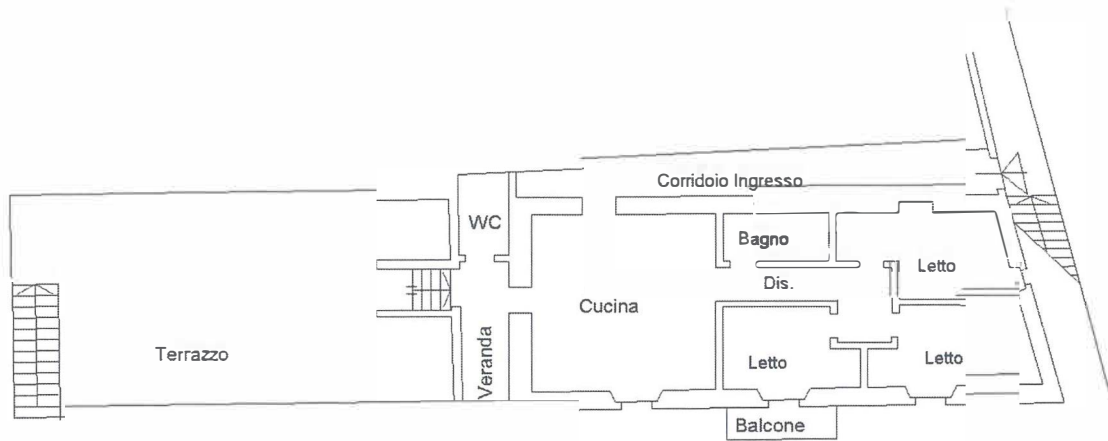

Piano Primo h. 2.80

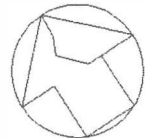

U
D
a
ta

q

p

4