

MODULARIO
F. - Cat. S. T. - 315



MINISTERO DELLE FINANZE
DIREZIONE GENERALE DEL CATASTO E DEI SERVIZI TECNICI ERARIALI

Mod. B (Nuovo Catasto Edilizio Urbano)

Lire
15

NUOVO CATASTO EDILIZIO URBANO

(R. DECRETO-LEGGE 13 APRILE 1939, N. 652)

Planimetria dell'immobile situato nel Comune di CANTÙ Via P. ALZATE

Ditta MOLINI BRUNA IN AGNELLI N. A. CANTÙ N. 25 - 1 - 1921 REG. A. CANTÙ VIA TRIESTE 2

Allegata alla dichiarazione presentata all'Ufficio Tecnico Erariale di COMO

SCHEDA N° 10

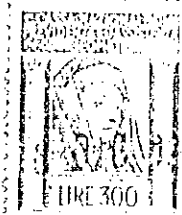
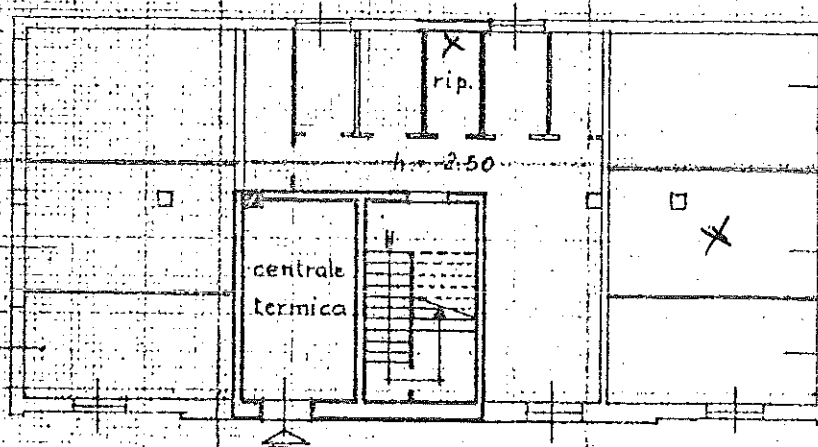

pianita piano seminterrato

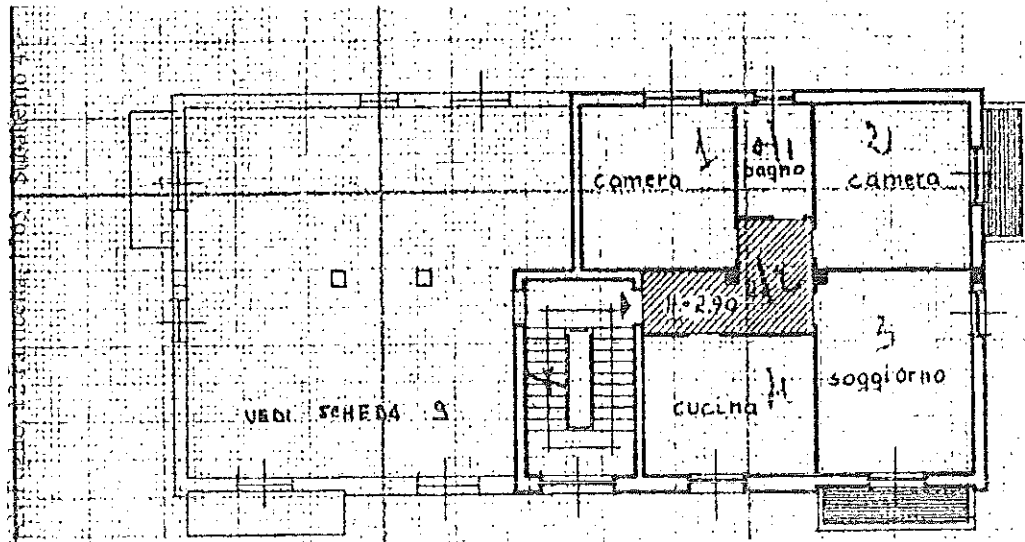

Sub A

pianta 1° piano

ORIENTAMENTO



SCALA DI 1:200

PER ESTRATTO DI MAPPA VEDERE PLANIMETRIA N° 1
 REDATTA IN STESSA DATA

SPAZIO RISERVATO PER LE ANNOTAZIONI D'UFFICIO

DATA	22 DIC 1975	SEZ.	CAN
PROT. N°	1530	FOGLI	12
		PARTIC.	1763
		SUB.	A

Compilata dal _____
(Titolo, nome e cognome del tecnico)
 Geom. BARBINI GIOVANNI
 Iscritto all'Albo dei geometri 608
 della Provincia di Como
 DATA 18/12/76
 Firma: [Signature]

FRONTIERA

Situazione al 22.12.1975
 piano 1.
 DEDICATA C.V. ROMA