

**Agenzia delle Entrate  
CATASTO FABBRICATI  
Ufficio Provinciale di  
Como**

Dichiarazione protocollo n. CO0112979 del 18/05/2026

Comune di Cantu'

Via Francesco Daverio

civ. 9

Identificativi Catastali:

Sezione: CAN

Foglio: 16

Particella: 7631

Subalterno: 705

Compilata da:

Pertu Dinu

Iscritto all'albo:

Geometri

Prov. Como

N. 3180

Planimetria

Scheda n. 1

Scala 1:200

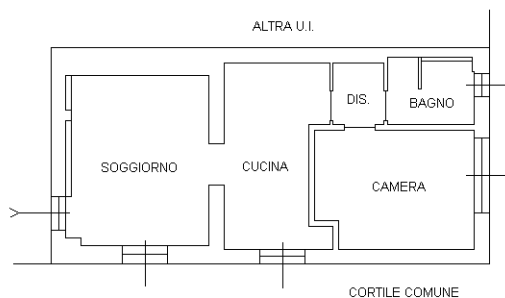

PIANO TERRA  
H-295

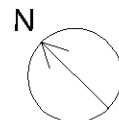

Ultima planimetria in atti