

MODULARIO
F. 19 - 1993 - 048

MINISTERO DELLE FINANZE
DIREZIONE GENERALE DEL CATASTO E DEI S.S.T.T.E.E.
CATASTO EDILIZIO URBANO (RDL 13-4-1939, n. 652)

MOD. AN (CEU)
LIRE
400

Planimetria di u.i.u. in Comune di **CANTÙ** via **[REDACTED]**

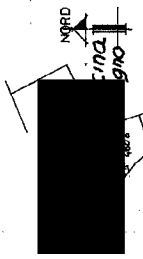
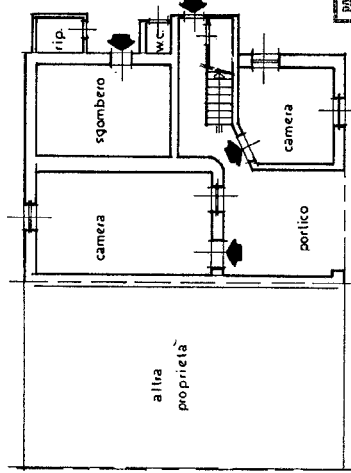
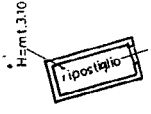
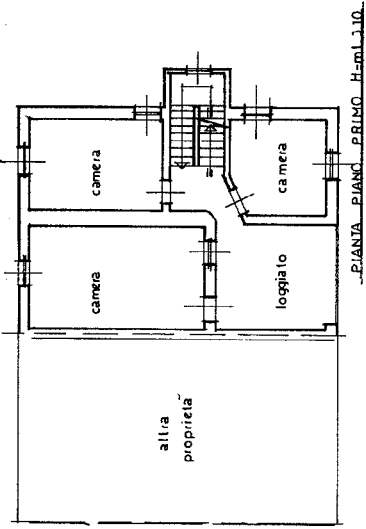
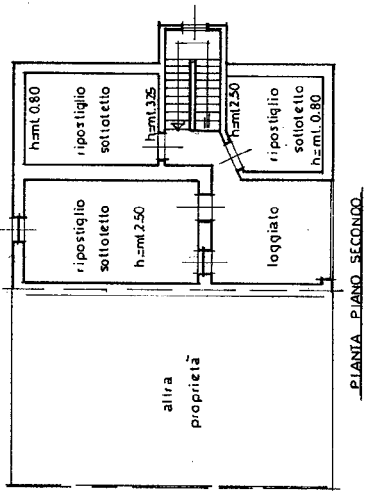

| PARTI | SEZIO | FOGLI | NUMER | SUBAL | INDIZIURE |
|-------|-------|-------|-------|-------|-----------|
| | | | | | |

ESTERIO VARESE DEL COMUNE
DI CANTÙ EG. 6 - SCALA 1:200

Dichiarazione di N.C.
Denuncia di variazione

Identificativi catastali

Compilata dal **[REDACTED]** ARCH. **[REDACTED]**
 P. ALAZZO **[REDACTED]** S. ILVIO
 Iscritto all'arbo de **ARCHIETI**
 della provincia di **COMO** n. **639**
 data **28-06-93** Firma **[REDACTED]**

CONSERVATO ALL'UFFICIO

12 LUG. 1993